

檔 號：

保存年限：

文藻學校財團法人文藻外語大學 函

機關地址：807高雄市三民區民族一路900號

承辦人：劉淇沛

電話：(07)3426031轉5502

傳真電話：(07)3474837

電子信箱：97181@mail.wzu.edu.tw

受文者：國立臺北大學

發文日期：中華民國104年10月12日

發文字號：高文日文字第1045500081號

速別：普通件

密等及解密條件或保密期限：

附件：如主旨(附件一 1045500081-1.DOC、附件二 1045500081-2.PDF)

主旨：檢送本校「第六屆文藻盃全國高中職日文朗讀比賽」簡章暨報名表乙份，敬請公告，並請鼓勵貴校學生踴躍參加。

說明：

- 一、比賽時間：民國104年11月21日(六) 9:30~16:00。
- 二、比賽地點：本校一文園W006教室。
- 三、報名時間：即日起至民國104年11月6日(五)17:00止。
- 四、報名人數以主修組25位，非主修組15位為上限，報名人數超過時，以報名時間先後順序而定。
- 五、報名方式：請以傳真方式，將報名表傳真至(07)347-4837，每份報名表均須加蓋參賽學生所屬科別印戳。主辦單位收到報名表後將以電話或電子郵件確認資料內容。

正本：各公私立高級中學、各公私立高級職業學校、公私立大專校院

副本：本校日本語文系

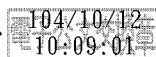

校長 周 守 民



附件一

第六屆文藻盃全國高中職日文朗讀比賽報名表

參賽者姓名		學校名稱	
就讀科系		報名組別	<input type="checkbox"/> 主修組 <input type="checkbox"/> 非主修組
電子信箱		聯絡電話	市話：() 手機：

指導老師姓名		聯絡電話	市話：() 手機：
電子信箱			
是否隨行參賽(以方便統計餐點數量) <input type="checkbox"/> 是 <input type="checkbox"/> 否			



*請於民國 104 年 11 月 6 日(五)17:00 前以傳真方式，將報名表之附件一、二一併傳真至 (07)347-4837 日本語文系，每份報名表均須加蓋所屬科別印戳。主辦單位收到報名表後將以電話或電子郵件確認資料內容。

文藻外語大學 日本語文系 謹製

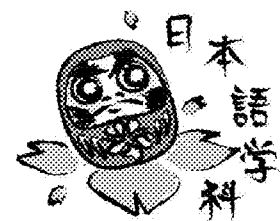

附件二

請於此附上參賽者身分證及學生證正反面影印本。



第六屆文藻盃全國高中職日文朗讀比賽

- 一、活動名稱：第六屆文藻盃全國高中職日文朗讀比賽
- 二、活動目的：藉此競賽提供全國日文系學生日文發音及口語表達之機會，不僅鼓勵優秀日語人才，也使校內外參賽者能夠互相交流學習。
- 三、參加資格：本次競賽分為主修組及非主修組兩個組別，每校至多合計遴薦 **2** 名參賽學生，參賽學生尚需具備以下資格：

- (一)需具備中華民國國籍並定居於台灣地區(含連江縣、澎湖縣等離島)的公立高中職以及五專前三年的學生。且未曾在日本居住或未在日本有任何就學經驗(含幼稚園、小學、中學與高中)者。
- (二)參賽者父母雙方或其中一方不為日籍人士。
- (三)日文學習經驗至少一年或一年以上。

(具備日語能力試驗 N4 以上能力為佳，但不需附上證明)

- (四)參加主修組必須為日本語文相關科系之學生，非主修組則為非日本語文相關科系之學生，報名表上須加蓋所屬科別印戳以辨識報名組別。

- 四、活動時間：民國 104 年 11 月 21 日(六) 10:00~16:00
- 五、活動地點：文藻外語大學 文園 W006
- 六、名額上限：主修組 25 位，非主修組 15 位。(各組額滿即報名結束)
- 七、報名事宜：

- (一)報名日期：即日起至民國 104 年 11 月 06 日(五)17:00 截止。
- (二)報名方式：請以傳真方式，將報名表傳真至(07)347-4837，每份報名表需附上身分證及學生證正反面影印本並加蓋所屬科別印戳。主辦單位收到報名表後將以電話或電子郵件確認資料內容。參賽者比賽順序在結束報名後，由工作人員擇日公開錄影抽籤決定並公告。



八、比賽進行方式：

- (一)參賽者從主辦單位所準備的文章中自行抽取一篇，即領取文章至指定席準備，準備時間為 10 分鐘。
- (二)朗讀時間限制為 2 分鐘。從參賽者上台開口即開始計時，2 分鐘時響鈴長聲 1 次，參賽者即應停止朗讀。如繼續朗讀且經由司儀制止後仍繼續朗讀者，扣 10 分。
- (三)朗讀文章由主辦單位準備，依主修及非主修組別不同其文章難易度也有所不同。
- (四)參賽者於準備時間內可攜帶字典，指導老師不可在旁指導。
- (五)比賽評分標準：(不含非朗讀部分如：開場打招呼及自我介紹)

儀態、台風 10%

流暢度 30%

表達技巧 30%

語調(發音、重音)30%

九、獎勵方式：

a. 非主修組

第一名：獎狀乙紙、獎牌乙座

第二名：獎狀乙紙、獎牌乙座

第三名：獎狀乙紙、獎牌乙座

b. 主修組

第一名：獎狀乙紙、獎牌乙座

第二名：獎狀乙紙、獎牌乙座

第三名：獎狀乙紙、獎牌乙座

參加獎(一名)：獎狀乙紙

十、注意事項：

- (一)確實填寫報名資料，不得冒名參賽，否則一經查證屬實，取消比賽資格。

若已領取獎狀，主辦單位得予以追回，並取消其優勝資格，且發函告知該校。

(二)參賽同學請於比賽當日攜帶學生證於報到時間內辦理報到手續。未攜帶證明文件或超過報到時間未到者，則取消參賽資格。

(三)主辦單位不提供茶水服務，若需飲水請自行準備飲料。比賽會場內不得飲食。

(四)由於時間關係比賽將分成上下午場，因此參賽同學請於公告告知之參賽時間前來比賽即可。上午場為非主修組，參賽同學請於 9：30～10：00 前來簽到；下午場為主修組，參賽同學請於 12：00～12：30 前來簽到。

(五)本辦法若有修正或補充，將公告於文藻外語大學日本語文系網頁-高中職朗讀比賽專區，並以 E-mail 方式通知參賽者及其指導老師。

十、活動負責人連絡方式：

文藻外語大學 日本語文系 助理 劉淇沛

電話：07-3426031#5502

E-Mail：97181@mail.wzu.edu.tw

十一、相關活動訊息請至文藻外語大學日本語文系網頁-高中職朗讀比賽專區查詢。

