

檔 號：

保存年限：

國立高雄師範大學 函

機關地址：802 高雄市苓雅區和平一路116號
聯絡人：陳玲婉
聯絡電話：07-7172930 分機：2152
電子郵件：s2321@nknucc.nknu.edu.tw

受文者：國立臺北大學

發文日期：中華民國111年10月20日

發文字號：高師大教育字第1111008188號

速別：普通件

密等及解密條件或保密期限：

附件：教育學系2022研討會開放報名、教育學系2022年「拋專引育」研討會議程（附件一 A095G0000Q0000000_A095L0000Q_1111008188_doc1_Attach1.pdf、附件二 A095G0000Q0000000_A095L0000Q_1111008188_doc1_Attach2.pdf）

主旨：本校教育學系研究生學會辦理2022年「拋專引育—後疫情時代教育專業知能成長」研究生學術研討會，敬請轉知貴校相關系所研究生踴躍報名，請查照。

說明：

- 一、活動日期：111年12月3日（星期六）08：30-16：50。
- 二、報名日期即日起至111年11月4日。
- 三、活動地點：本校和平校區活動中心三樓演講廳。
- 四、報名方式：採線上報名，投稿者及與會者請至以下網址報名<https://forms.gle/ATSipzoye3UH1db28>
- 五、簽到及全程出席者，將核發研習時數6小時或登錄全國教師在職進修網6小時。
- 六、承辦人員：本校教育學系教育研究學會學術股吳依潔及洪淑貞同學， E-mail：nknueduaca@gmail.com
- 七、檢附研討會報名海報及議程表。

正本：公私立大專校院

副本：本校教育學系

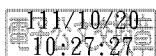

國立臺北大學



【10/11-11/04 開放報名！！】

國立高雄師範大學 教育學系

2022 年「拋專引育—後疫情時代教育專業知能成長」研究生學術研討會

壹、主辦單位：國立高雄師範大學教育學系教育研究學會

貳、協辦單位：國立高雄師範大學教育學系課程與教學研究學會

國立高雄師範大學教育學系生命教育研究學會

參、活動日期：2022 年 12 月 03 日（六）08：30-16：50

肆、活動地點：國立高雄師範大學活動中心三樓演講廳

（高雄市苓雅區和平一路 116 號）

伍、研討會形式：專題演講、論文口頭發表、海報發表。

陸、論文主題：

一、教育基礎理論

二、課程與教學（含素養導向教學與重大議題融入教學）

三、教育政策與改革

四、科技應用與教育

五、心理教育輔導與諮商

六、師資培育之現況與困境

七、生命教育

八、雙語教育

九、其他教育議題

柒、報名事項說明：

一、報名時間：2022 年 10 月 11 日 09:00 至 2022 年 11 月 04 日 17:00

二、報名方式：採線上報名，投稿者及與會者敬請於以下網址報名

<https://forms.gle/AT5ipzoye3UH1db28>

三、收費說明：

（一）本系會員\$0

（二）非本系會員\$1000（投稿通過審查者免收報名費）

四、匯款帳號：

（一）學會帳戶：0041305-0188232（郵局）

（二）戶名：教育研究學會施岱君

五、注意事項

（一）敬請於報名時同步繳費，並於報名表單填寫相關資訊。

（二）若逾期或當日現場報名，需另酌收\$200 工作處理費。

捌、指導單位：高雄師範大學教育學系

玖、承辦人員：國立高雄師範大學教育研究學會學術股 吳依潔、洪淑貞

E-mail：nknueduaca@gmail.com

徵稿資訊

徵稿主題

- 教育基礎理論
- 課程與教學
- 教育政策與改革
- 科技應用與教育
- 心理教育輔導與諮商
- 師資培育之現況與困境
- 生命教育
- 雙語教育
- 其他教育議題

重要時程

長摘要截稿
(延長徵稿)
09/12(一)

結果公告
10/03(一)

全文上傳截止
10/28(五)

報名時間

10/11(二) 至 11/04(五)

拋專引育

後疫情時代 教育專業知能成長

國立高雄師範大學 2022年 全國教育系所研究生學術研討會

活動資訊

活動時間

2022/12/03 (六)
08:30 ~ 16:50

活動地點

國立高雄師範大學
活動中心三樓演講廳

更多資訊



主辦單位：國立高雄師範大學教育學系 教育研究學會
協辦單位：國立高雄師範大學教育學系 課程與教學研究學會
國立高雄師範大學教育學系 生命教育研究學會



國立高雄師範大學
教育學系
National Kaohsiung Normal University
Department of Education

國立高雄師範大學教育學系

2022年「拋專引育—後疫情時代教育專業知能成長」研究生學術研討會議程

一、時間：2022年12月03日（星期六）08:30-16:50

二、地點：國立高雄師範大學和平校區 活動中心 三樓演講廳（高雄市苓雅區和平一路116號）

時間	活動內容
08:10-08:30	報到
08:30-08:45	開幕式暨優秀論文頒獎 主持人：丘愛鈴主任（國立高雄師範大學教育學系系主任）
08:50-10:20	論文發表 A場：課程教學&教育科技應用 主持人：林奕宏 助理教授（國立高雄師範大學教育學系） 評論人：李曉蓉 專案助理教授（國立高雄師範大學教育學系）
10:20-10:40	茶敘時間暨海報張貼
10:40-12:10	論文發表 B場：教育基礎理論&教育政策 主持人：魏慧美 副教授（國立高雄師範大學教育學系） 評論人：張炳煌 教授（國立高雄師範大學教育學系）
12:10-13:30	午餐及交流時間
13:30-15:00	專題演講 主持人：丘愛鈴主任（國立高雄師範大學教育學系系主任） 講者：謝傳崇 主任（國立清華大學師資培育中心教授兼主任）
15:00-15:20	茶敘時間暨海報發表
15:20-16:50	論文發表 C場：生命教育&教育心理輔導 主持人：張淑美 教授（國立高雄師範大學教育學系） 評論人：夏允中 教授（國立高雄師範大學諮商心理與復健諮商研究所教授 兼學生輔導中心主任）
16:50	賦歸

- 備註：論文發表每篇時間為20分鐘，綜合討論時間為30分鐘

國立高雄師範大學 教育學系

2022 年「拋專引育—後疫情時代教育專業知能成長」學術研討會錄取名單

(論文發表順序)

場次	錄取編號	稿件名稱	審查結果
A場	09	以「科技接受模式」探究數位工具融入高中生學習之研究	口頭發表
	10	後疫情時代下探討數位平板對於幼兒手寫成效之影響	口頭發表
	16	適性學習對國小三年級數學學習態度與學習成就之影響-以因材網為例	口頭發表
B場	06	大學自辦品質保證實施案例分析	口頭發表
	08	《十二年國民基本教育課程綱要》的社會學分析—世界體系制度主義的觀點	口頭發表
	21	偏遠地區學校教育發展條例經費補助實施情形之探討—以屏東縣小學為例	口頭發表
C場	01	高中生命教育教科書「靈性修養」意識形態之分析—以幼獅版為例	口頭發表
	04	新冠肺炎疫情下，大學生的心理問題與求助意願之研究	口頭發表
	15	後疫情時代大專院校學務行政人員工作壓力之探討	口頭發表
海報會場	05	以遠距教學實施融合教育課程之成效探討	海報發表
	07	國中教育階段身心障礙學生參與線上學習之實務分享	海報發表
	12	台中市教師參與雙語教學的困境之研究	海報發表
	13	Metaverse 元宇宙對於台灣教育的運用與挑戰	海報發表
	14	雙語國家政策下之師資培育制度的變革與困境	海報發表
	17	托嬰機構托育人員午間勞務之初探	海報發表
	18	實作課程受疫情影響之研究	海報發表
	19	教育部推動「數位學伴計畫」實施困境之實徵研究—以「課程機制」與「人員/設備」層面為論述重點	海報發表
20	美國特許學校對台灣實驗教育的啟示	海報發表	
22	正向心理學 2.0 導入生命教育之初探	海報發表	