

檔 號：

保存年限：

教育部 函

機關地址：100217 臺北市中正區中山南路5號
承辦人：湯效蘭
電話：(02)77366705
電子信箱：middle@mail.moe.gov.tw

受文者：國立臺北大學

發文日期：中華民國112年10月30日
發文字號：臺教文(二)字第1120106759號
速別：普通件
密等及解密條件或保密期限：

附件：駐印尼代表處教育組來函、印尼泗水臺灣學校112學年教師甄選簡章、教師甄選報名表(附件一 A095G0000Q0000000_A09000000E_1120106759_senddoc1_Attach1.pdf、附件二 A095G0000Q0000000_A09000000E_1120106759_senddoc1_Attach2.pdf、附件三 A095G0000Q0000000_A09000000E_1120106759_senddoc1_Attach3.odt)

主旨：檢送印尼泗水臺灣學校「112學年度教師甄選簡章」1份(如附件)，請協助公告周知，請查照。

說明：依據駐印尼代表處教育組112年10月26日印尼教字第1121026001號函辦理。

正本：各直轄市政府教育局及各縣市政府、各縣市教師會(含中華民國全國教師會)、全國教師工會總聯合會、全國教育產業總工會、各師資培育之大學

副本：駐印尼代表處教育組、印尼泗水臺灣學校

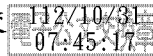

國立臺北大學



1120513632 112/10/31

檔 號：
保存年限：

駐印尼代表處教育組 函

地址：12190 Gedung Artha Graha, Lt.
17, Jl. Jend. Sudirman, Kav. 52-53,
Jakarta, Indonesia
承辦人：劉又瑋
電話：62-21-5153939

受文者：教育部

發文日期：中華民國112年10月26日
發文字號：印尼教字第1121026001號
速別：最速件
密等及解密條件或保密期限：

附件：如文 (1121026001_Attach1.pdf、1121026001_Attach2.pdf)

主旨：轉陳印尼泗水臺灣學校「112學年度自聘小學部甄選簡章」1份，敬請鑒核，並協助公告週知。

說明：依據旨揭學校112年10月25日泗台校字第1120000067號函辦理。

正本：教育部

副本：印尼泗水臺灣學校、駐印尼代表處教育組

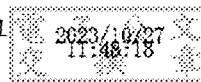

印尼泗水臺灣學校112學年度自聘小學部教師甄選簡章

- 一、甄選類別名額:小學部教師1名。
- 二、聘任日期:錄取起至113年7月31日。
- 三、報名資格:
 - (一)有志奉獻海外學校教育,具有教育熱忱、認同學校教育理念者。
 - (二)持有小學合格教師證書尚在有效期間者。
 - (三)曾經指導學生參加比賽獲獎或自行參加該學科領域相關比賽獲獎,或本人從事行動研究、自編教材、分享教學檔案等酌予加分。
 - (四)符合印尼政府移民局規定辦理外籍人士工作簽證所需各項資格條件者(需未滿60歲)。
 - (五)如有教育人員任用條例第31條、33條或教師法第14條各款情事者不得報名,倘報名時未發現可於聘用後逕予解聘。
- 四、報名方式:
 - (一)填寫甄試報名表(如附件),並將學經歷及教師合格證件掃描(PDF檔或JPG檔)先行Email,以便辦理試務工作。
聯絡資訊:sts.acdm@gmail.com 教務處黃主任
 - (二)報名截止日期:**即日起至112年11月30日止**。
 - (三)報名費:免繳。
- 五、甄選方式:
 - (一)甄選採試教影片15分鐘及線上口試15分鐘。
 - (二)報名時附教學試教影片。
 - (三)試教範圍:小學二年級國語任選一單元。
- 六、甄試時間:報名後資料審查合格者以E-mail或line通知視訊口試及試教。
- 七、錄取通知:甄試後一週內個別通知並公告於本校網站。
- 八、補充說明:
 - (一)本校位於泗水新加坡社區,環境優良,生活便利。學校概況可逕自本校網站瀏覽(www.surabayataipeischool.sch.id)。
 - (二)本校提供免費單身套房宿舍,有衛浴、冷氣、冰箱設備,每週定期備有校車接送老師到百貨公司採買,受聘期間提供寒暑假往返臺灣-泗水經濟艙機票各乙張。
 - (三)學校有團膳,上班日午餐免費,早晚餐補助一半費用;宿舍僱有傭人協助清掃及換洗衣物,生活舒適,班級教室均有工人打掃,無須師生費心。
 - (四)教師待遇依本校敘薪辦法支給,包含本薪及學歷、年資、職務加給,印尼當地稅賦由個人負擔;另有醫療保險、生日禮金、節慶禮金、文康活動等福利。
 - (五)甄選錄取者,須即刻提供本校申辦印尼工作簽證所需各項文件。若因條件不符合未能成功辦理工作簽證者,可註銷其錄取資格,不得要求學校補償經費。
 - (六)本校屬完全學制學校(含中學部、國小部及幼兒園),如因教學需要安排跨部教學或兼任導師及行政職務時,教師有義務配合。
 - (七)本簡章若有未盡事宜可隨時增修,並將以E-mail或line另行通知。



印尼泗水臺灣學校 112 學年度教師甄選報名表

(A) 個人資料		填表日期： 年 月 日		
中文姓名				照片
英文姓名				
出生日期		出生地點		
國 籍		性 別		
身分證號碼				
目前住址				
永久住址				
連絡電話	家/手機		Line ID	
電子信箱				
健康狀況				
緊急聯絡人	姓 名		關係	
	電話號碼		手機	
(B) 家庭狀況				
婚姻狀況	<input type="checkbox"/> 已婚		<input type="checkbox"/> 未婚	
	<input type="checkbox"/> 其他			
配偶姓名	(中)			
配偶職業		子女人數		
(C) 學歷				
學校	系所	時間起迄		學位
(D) 經歷				
學校名稱		時間起迄		擔任職務



(E) 教師證

適用級別	任教科目	教師證號
<input type="checkbox"/> 高中 <input type="checkbox"/> 國中 <input type="checkbox"/> 國小 <input type="checkbox"/> 幼稚園		

(F) 語文能力

	精通	普通	不通
英文			
其他(_____語)			

(G) 第二專長：

(H) 自傳(可自動加頁)：





印尼泗水臺灣學校 112 學年度教師甄選報名表

(A) 個人資料

填表日期： 年 月 日

中文姓名				照片
英文姓名				
出生日期		出生地點		
國籍		性別		
身分證				
目前住址				
永久住址				
連絡電話	家/手機		Line ID	
電子信箱				
健康狀況				
緊急	姓名		關係	
聯絡人	電話號碼		手機	
(B) 家庭狀況				
婚姻狀況	<input type="checkbox"/> 已婚		<input type="checkbox"/> 未婚	
	<input type="checkbox"/> 其他			
配偶姓名	(中)			
配偶職業		子女人數		
(C) 學歷				
學校	系所	時間起迄	學位	
(D) 經歷				



